

ACCESORIOS I

Consumo:

Telas:

Vendaval: Única 87

Guata: Única 14

Foamy: Única 14

Fastrack: Única 38.5

Otros insumos:

Caucho cordón: 110

Tancas: 2



NOMBRE DEL DISEÑADOR: JULIE KATHERINE PARRADO MESA

JUKAPA SAS

FIRMA

Ubicación de moldes en tela

Vendaval:

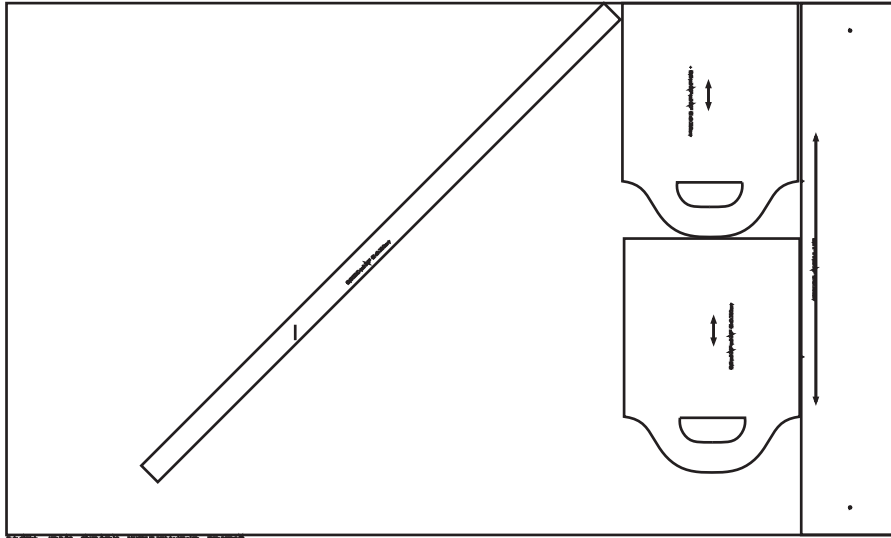

Única:

Foamy:



Guata:



Fastrack:

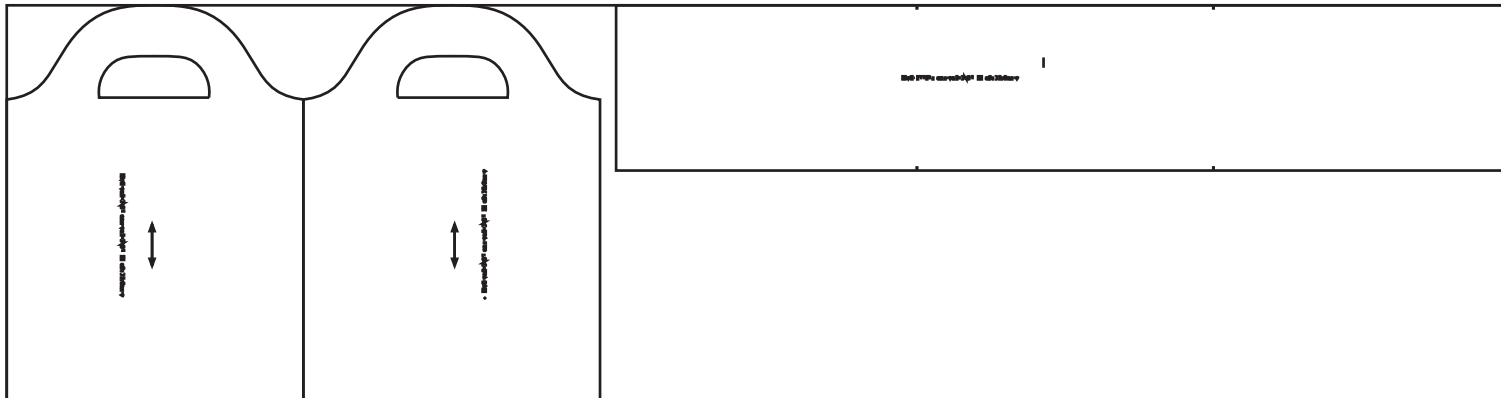

PROCESO DE CONFECCIÓN ACCESORIOS I

Esta es una alternativa de confección del protector de lonchera que tiene un cuerpo para sostenerse por sí misma, forrada en fastrack.

1. Pegar derecho de vendaval con derecho de fastrack y coser en plana la forma de la manija que está en el molde.
2. Picar y voltear, luego respuntar a nit.
3. Unir las tapas de la lonchera con la tira de fuelle, coincidir los piquetes del fuelle con las esquinas e la lonchera.
4. Realizar la misma operación con el forro en fastrack.
5. Colocar ojaletes en el costado sobre el fuelle según marca.
6. Pasar el caucho cordón con la tanca a cada lado y asegurar por dentro de la lonchera muy bien las puntas para evitar que las mismas se salgan.
7. Si se quiere para darle forma al forro en la base se coloca la guata y la tira de fomi en el contorno esta no debe sobrepasar el ojalete, y asegurarlo en las costuras internas del fuelle.
8. Pasar la primera costura bajando 4 cm por el lado del fuelle sin pisar el caucho cordón.
9. La segunda costura dejado una luz de 2.5 cm, esto para evitar que el caucho cordón baile y logrando el ajuste del forro, cabe anotar que estas costuras se realizan abrazando el vendaval y el fastrack.
10. Por último abrazar la parte superior de la lonchera y colocar un sesgo en la parte superior.