

CHAQUETA ACTIVIDADES DEPORTIVAS B

Consumo:

Telas:

Universal lycra azul: 2:70.5 4:80 6:86
8:100 10:108 12:116 14:140 16:160 18:177

Universal lycra blanco: 2:17 4:18 6:18.5 8:
19 10:20 12:21 14:23.5 16:24 18:24.5

Guata: 2:19.5 4:19 6:20 8:20.5 10:20.5
12:20.5 14:23.5 16:23.5 18:29

Michigan: 2:47 4:50 6:68.5 8:77 10:83 12:98
14:124 16:133 18:143

Hydrotech: 2:18.5 4:19 6:20 8:20.5 10:21
12:20.5 14:23.5 16:23.5 18:23.5

Otros insumos:

Cordón cuello: 2:59 4:60 6:61 8:10:62
12:63 14:64 16:65 18:66

Tancas: 2:2 4:2 6:2 8:2 10:2 12:2 14:2 16:2
18:2

Ojaletes cuello: 2:2 4:2 6:2 8:2 10:2 12:2
14:2 16:2 18:2

Cremallera invisible bolsillos: 2:2 4:2 6:2
8:2 10:2 12:2 14:2 16:2 18:2

Cremallera centro frente: 2:60 4:60 6:70
8:70 10:70 12:80 14:84 16:90 18:90

Sesgo elástico: Puño.



ACTIVIDADES DEPORTIVAS B

NIVEL DE PROTECCIÓN
SEGÚN NORMA
AAMI PB70

NIVEL 1 Y 2

Universal Lycra / Lotus

NIVEL 3

Gorek / Tempestad

* Estas son algunas recomendaciones textiles, para ver más opciones consulta la página 7.

uni for me
TECH+PLUS

NOMBRE DEL DISEÑADOR: JULIE KATHERINE PARRADO MESA

JUKAPA SAS

FIRMA

Ubicación de moldes en tela

Universal lycra azul:

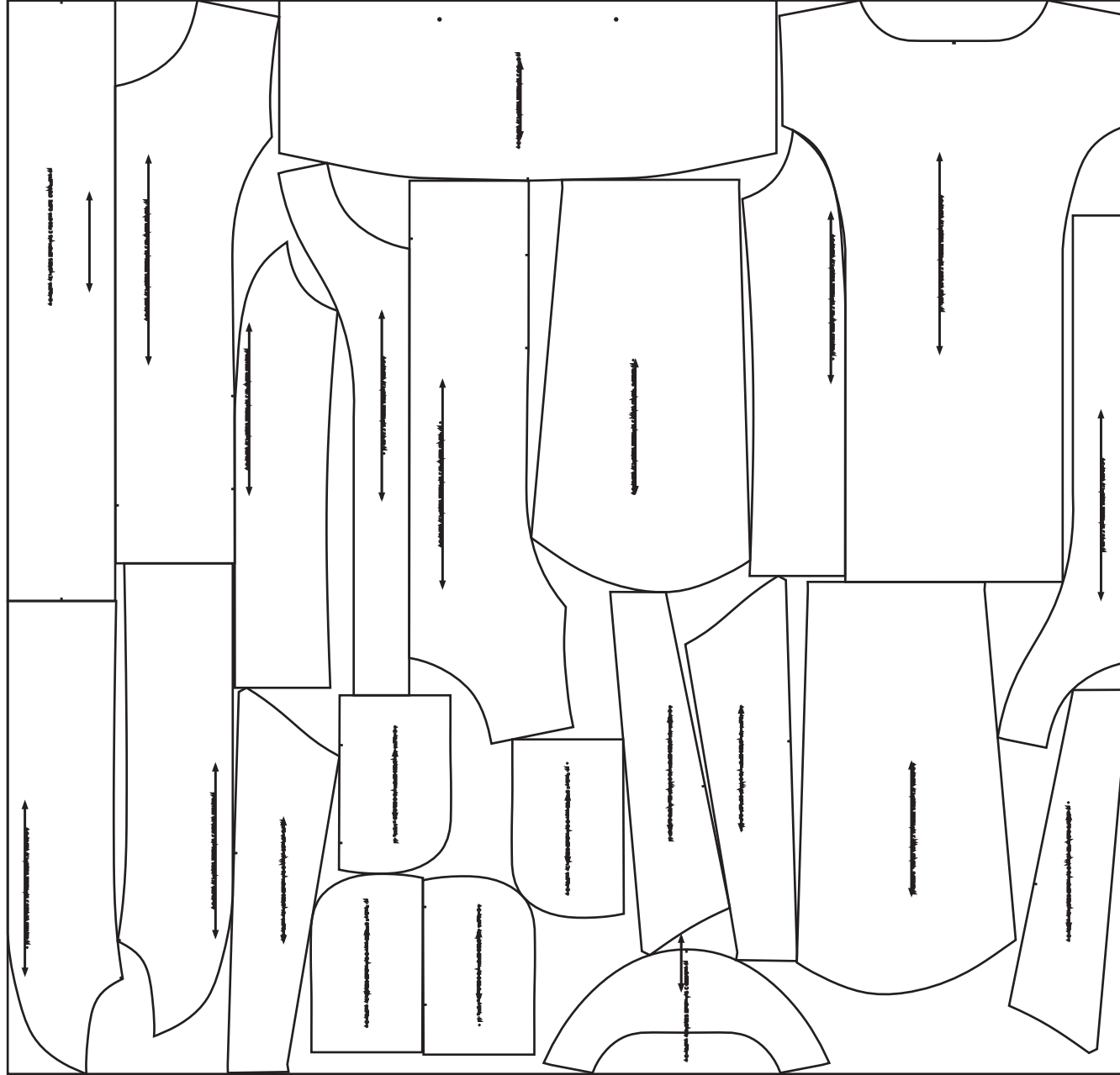

Universal blanco:

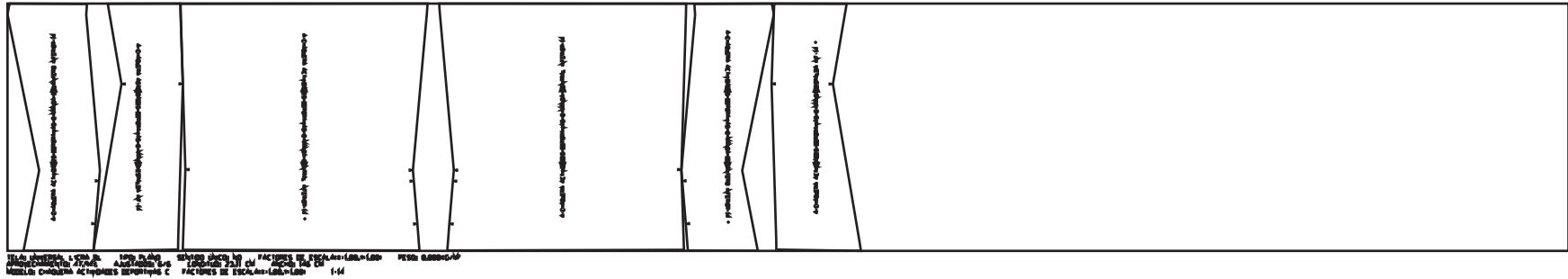

Michigan:

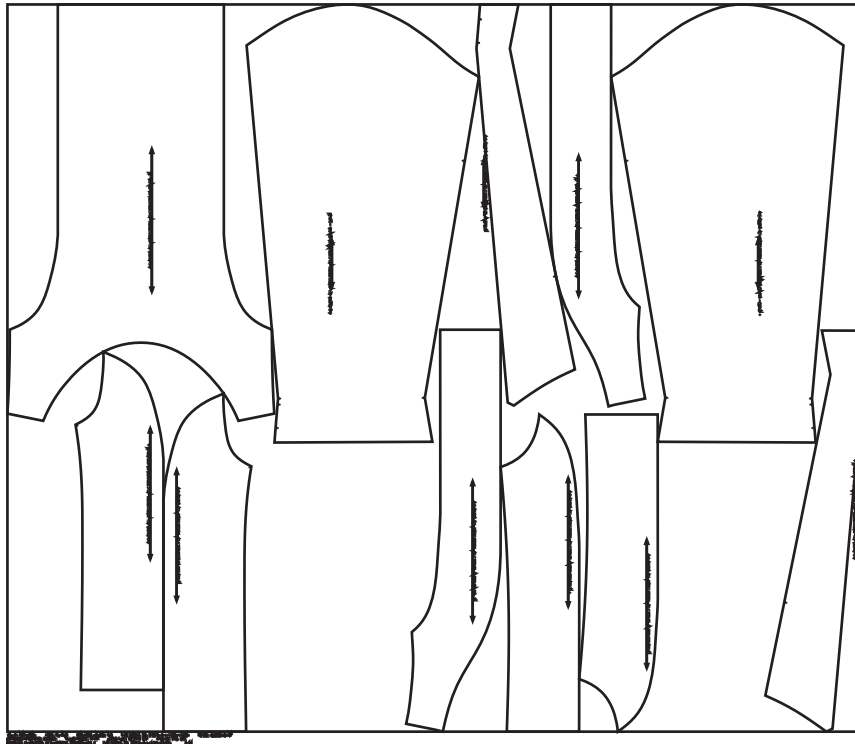

Hydrotech:

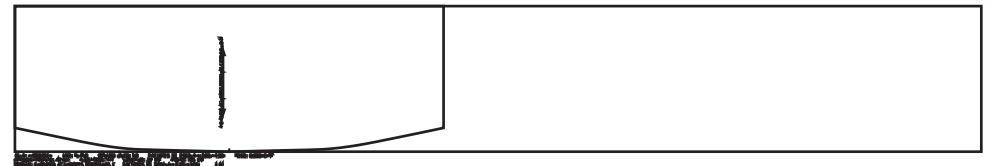

Guata:

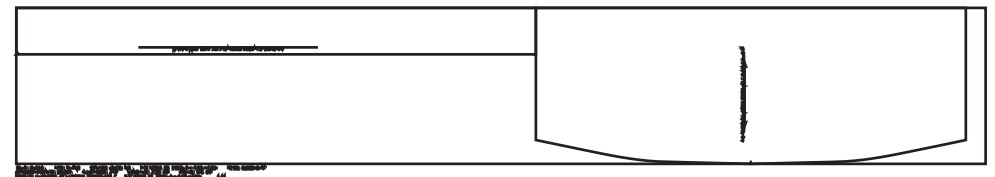

PROCESO DE CONFECCIÓN CHAQUETA ACTIVIDADES DEPORTIVAS B

1. Cerrar delantero hasta el piquete, y del piquete inferior hasta la base.
2. Pegar cremallera invisible al delantero boca de bolsillo.
3. Montar el fondo de bolsillo con la cremallera.
4. Cerrar fondos de bolsillo.
5. Cerrar espalda lateral con espalda central.
6. Unir inferior manga universal blanco a las mangas superiores universal azul y pespuntar.
7. Unir interior de mangas dejando libre en los piquetes.
8. Unir hombros.
9. Montar cuello.
10. Unir el cuello de hydrotech con el cuello universal.
11. Poner ojaletes en cuello según marca, colocar el caucho cordón con tancas.
12. Unir falsos con delantero, y cogotera con espalda más marquilla y talla, pespuntar.
13. Unir hombros forro.
14. Unir forro mangas dejando libre el piquete.
15. Cerrar el espacio libre de piquetes abrazando forro y universal, voltear y pespuntar el hueco para el pulgar.
16. Montar mangas de forro al cuerpo de forro.
17. Montar el cuello hydrotech al forro.
18. Cerrar falso en inferior.
19. Entalegar cubrecremallera con guata, pespuntar.
20. Pegar la cremallera si se quiere incluyendo el cubrecremallera o pegar al final de la terminación de la chaqueta.
21. Asegurar cuello y mangas por interno.
22. Voltear chaqueta.
23. Asegurar el puño en plana para colocar el sesgo lycrado en puño.
24. Cerrar base y pespuntar contorno de chaqueta.