

Consumo:

Telas:

Universal estampado: XS:145 S:153

M:162 L:167 XL:176 2XL:182

Universal unicolor: XS:78 S:79 M:82 L:89

XL:89 2XL:88.5

Guata: XS:26 S:26 M:26 L:26 XL:26 2XL:26

Hydrotech: XS:19 S:19 M:19 L:19 XL:19

2XL:19

Michigan: XS:112 S:119 M:123 L:128

XL:132.5 2XL:140

Otros insumos:

Cremallera centro frente: XS:75 S:77 M:79

L:81 XL:83 2XL:84

Cremallera bolsillos por 2: XS:15 S:15

M:15 L:15 XL:15 2XL:15

Cremallera mangas por 2: XS:5 S:50 M:55

L:55 XL:60 2XL:60

Caucho cordón: XS:68 S:70 M:72 L:74

XL:76 2XL:78

Tancas: XS:2 S:2 M:2 L:2 XL:2 2XL:2

CHAQUETA FRONT ADMINISTRATIVOS E



ESTE ESTAMPADO ESTA DISPONIBLE BAJO PROGRAMACIÓN DE ACUERDO A LA TABLA DE BASES DE LA PÁGINA 6 SEGÚN LAS RUTAS DE ESTAMPACIÓN.

NOMBRE DEL DISEÑADOR: JULIE KATHERINE PARRADO MESA

JUKAPA SAS

FIRMA

Ubicación de moldes en tela

UNIVERSAL AZUL:



GUATA:

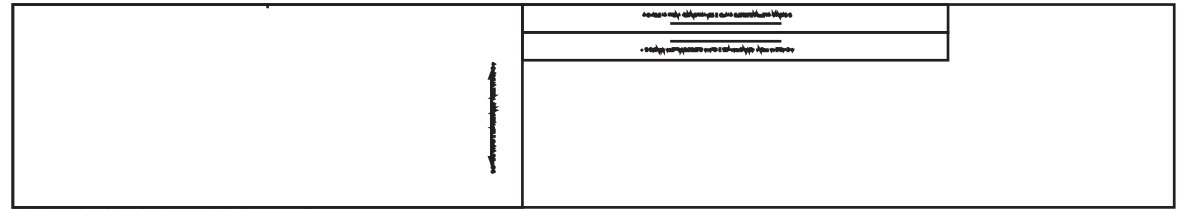

TRAZO S

MICHIGAN:

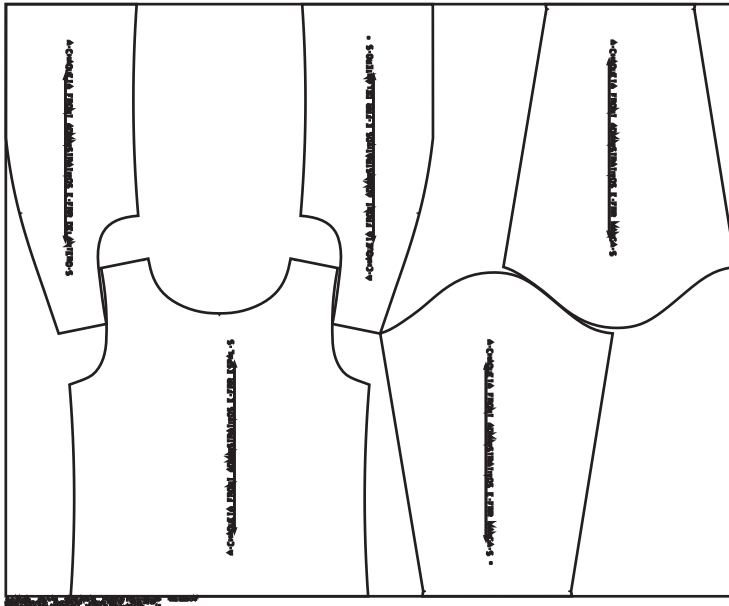

HYDROTECH:

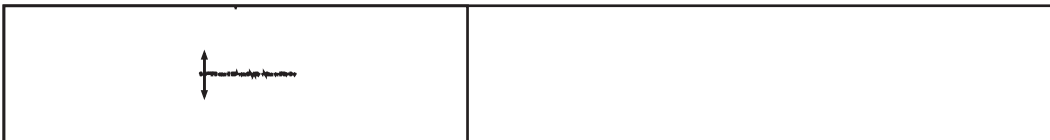

PROCESO DE CONFECCIÓN CHAQUETA FRONT ADMINISTRATIVOS E

1. Enguatar ribetes dos de delantero bolsillo exterior y uno bolsillo interior.
2. Enguatar cuello y poner ojalete sobre marca.
3. Enguatar cubre cremallera en extremos y un lado largo (dejar abierta la pieza).
4. Montar sobre delantero el ribete con la cremallera de bolsillo, picar y voltear, verificar los lados que esté bien.
5. Montar fondos de bolsillos, asegurar laterales formando bien el bolsillo y sellar bolsillos, dejar un bolsillo con abertura para poder voltear la chaqueta cuando se termine.
6. Unir hombro y respuntar a 3/16.
7. Cerrar costado.
8. Cerrar extremos de los cubre cremalleras, es decir unir extremos ya debe tener la guata.
9. Asegurar el contorno del cubre cremallera sin dejarlo sesgar.
10. Montar la pieza ya armada de cubre cremallera mangas a la chaqueta.
11. Montar cremallera de piquete a piquete en sisa de la chaqueta, tenga en cuenta que el deslizador debe quedar en la manga, para eso monta la cremallera de la sisa izquierda cerrando hacia la espalda y la cremallera de la sisa derecha cerrando hacia adelante.
12. Montar el cuello a la chaqueta.
13. Cerrar las tiras de vivo a la cremallera, teniendo en cuenta que queden beso a beso en la cremallera.
14. Montar cremallera desde piquete en centro frente hasta cuello, igual el otro lado.
15. Cerrar base con el forro.
16. Cerrar el forro en cremallera.
17. Taladrar cuello.
18. Voltear la chaqueta.
19. Respuntar cremallera y base.
20. **En manga:** Montar la cremallera de piquete a piquete en el contorno de la sisa.
21. Montar el forro por el contorno de la sisa dejando los extremos libres.
22. Cerrar la manga de universal y michigan, pero en el forro dejar un espacio de 4 cm hacia la mitad de la manga para voltear por esa abertura la manga al terminarla.

1. Cerrar puño entalegándolo, es decir por el revés y uniendo derecho contra derecho.
2. Cerrar el pedacito que quedó libre en las mangas.
3. Voltear las mangas y respuntar el puño siguiendo el borde del forro.

4. **En forro:** Montar cogotera en forro espalda incluyendo la marquilla.
5. En piquete de forro delantero izquierdo montar el ribete y el fondo bolsillo, picar y armar el bolsillo.
6. Unir falso delantero al forro delantero, respuntar a nit sobre falso y cogotera.
7. Unir hombros forro.
8. Montar manga.
9. Cerrar costado.
10. Montar el cuello de hydrotech.