

Consumo:

Telas:

Universal: Talla única:78

Otros insumos: 1 Broche o botón.

DELANTAL



NOMBRE DEL DISEÑADOR: JULIE KATHERINE PARRADO MESA

JUKAPA SAS

FIRMA

Ubicación de moldes en tela

UNIVERSAL:

TRAZO U

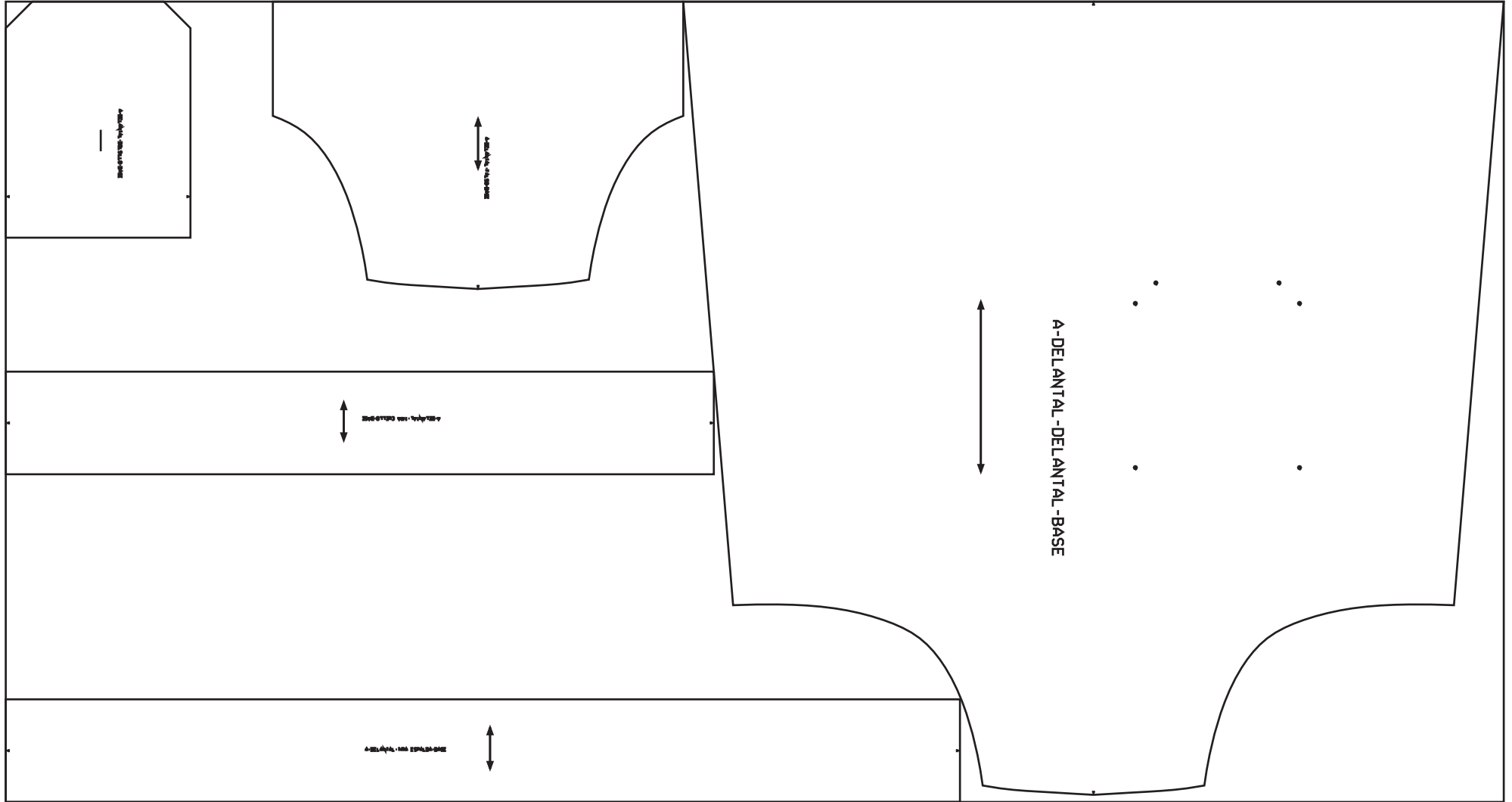

TRAZO UNIVERSAL: TALLA PLANA, CINTURA ÚNICA Y 0, FACTORES DE ESCALAS: 1,00, 1,10, 1,20, PESO: 0,00000000
PROYECCIÓN DE LA BASE, AJUSTADOS S/S, LONGITUD 77,00 CM, ANCHO 146 CM
MÓDULO DEL ANTA, FACTORES DE ESCALAS: 1,00, 1,10, 1,20

PROCESO DE CONFECCIÓN DELANTAL

1. Entalegar tiras de cuello y espalda dejando un extremo sin coser.
2. Voltar y respuntar tiras a 3/16 o planchar.
3. Dobladillar boca de bolsillo.
4. Pegarlo según marca.
5. Coser por todo el centro del delantal con costura dos agujas (Opcional decorativo).
6. Filetear lateral y base de falso.
7. Poner la tira de cuello en el piquete superior del delantal, es decir a 1 cm esto si es para mujer, si es para hombre es al lado contrario.
8. Poner tiras de costado en piquetes es decir entrando 1 cm sobre el derecho del delantal.
9. Filetear sisas, costados y ruedo.
10. Montar falso delantero desde los piquetes entalegando el escote delantero llegando al otro extremo.
11. Despuntar y voltar.
12. Dobladillar costados y ruedo.
13. Dobladillar desde extremo sisa y seguir respuntando superior del delantal y terminar en el otro lado.
14. Colocar broche o botón según gusto para asegurar al otro lado la tira del cuello.