

FOTO 11 CAMISA BLANCA DAMA OPERATIVO

TELA UNO:	EXTERIOR BLANCA
TELA DOS:	EXTERIOR AZUL

TALLAS

S	_____
M	_____
L	_____
XL	_____

NUMERO DE PIEZAS: 5 DE 12
 PLIEGO: 1 de 2
 FORMATO PARA IMPRIMIR EN PLIEGO (100 X 70 CM)
 LOS PATRONES TIENEN COSTURAS INCLUIDAS

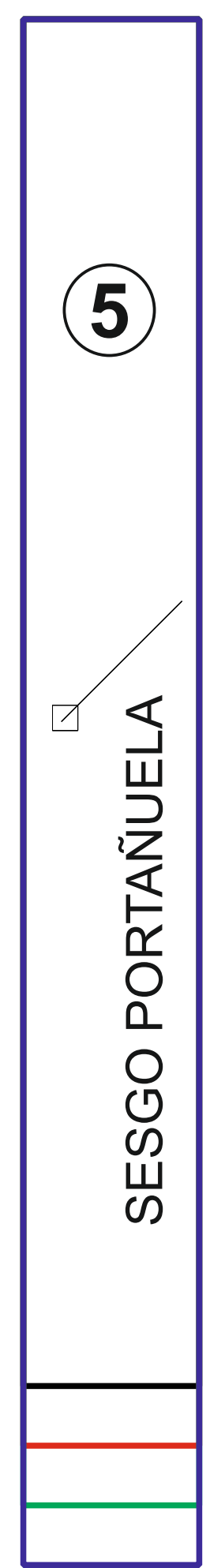
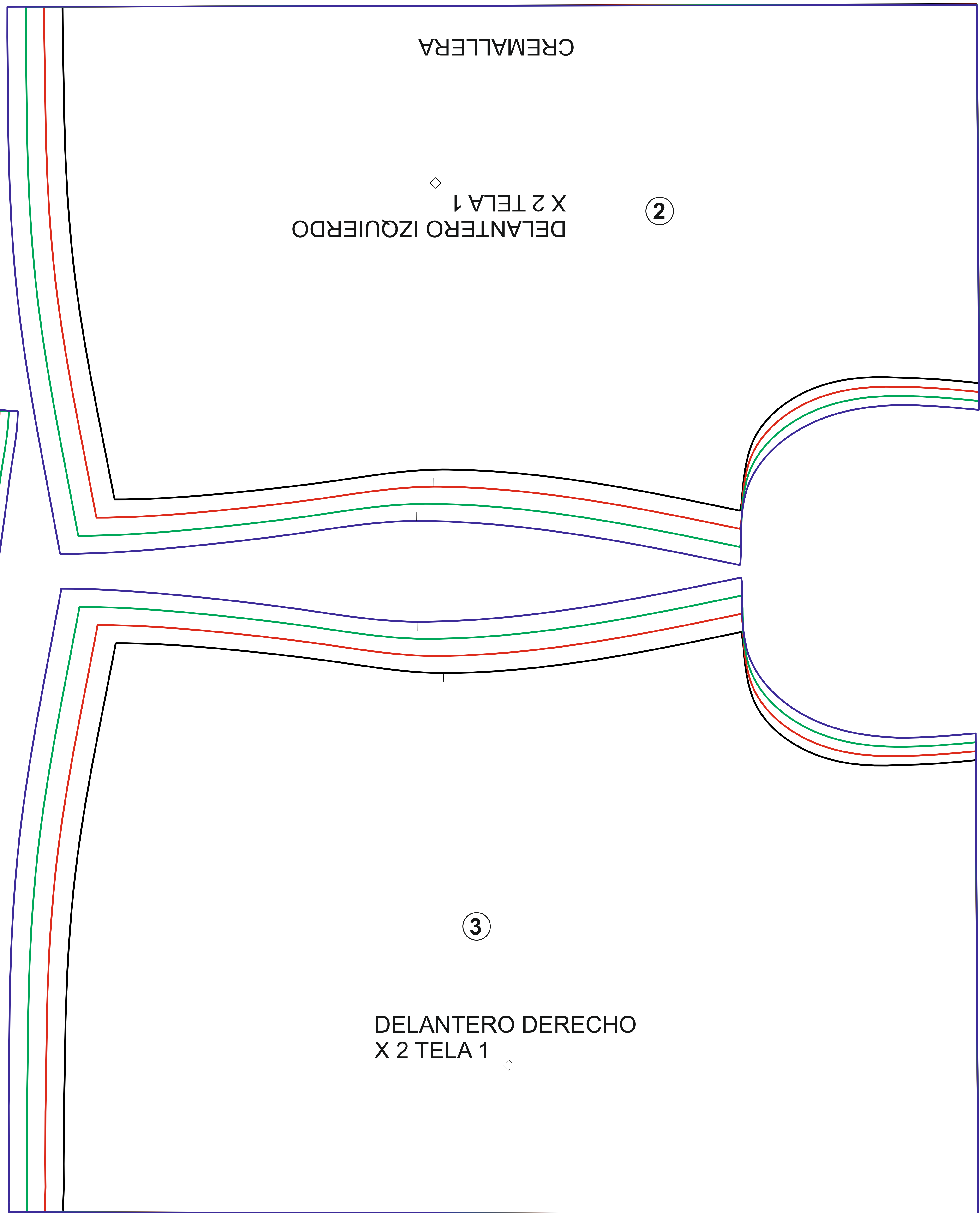
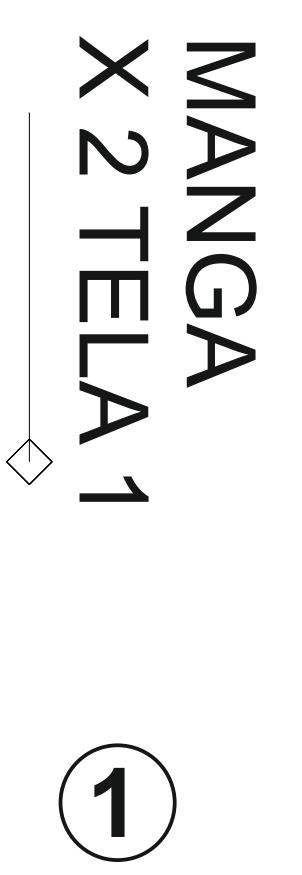
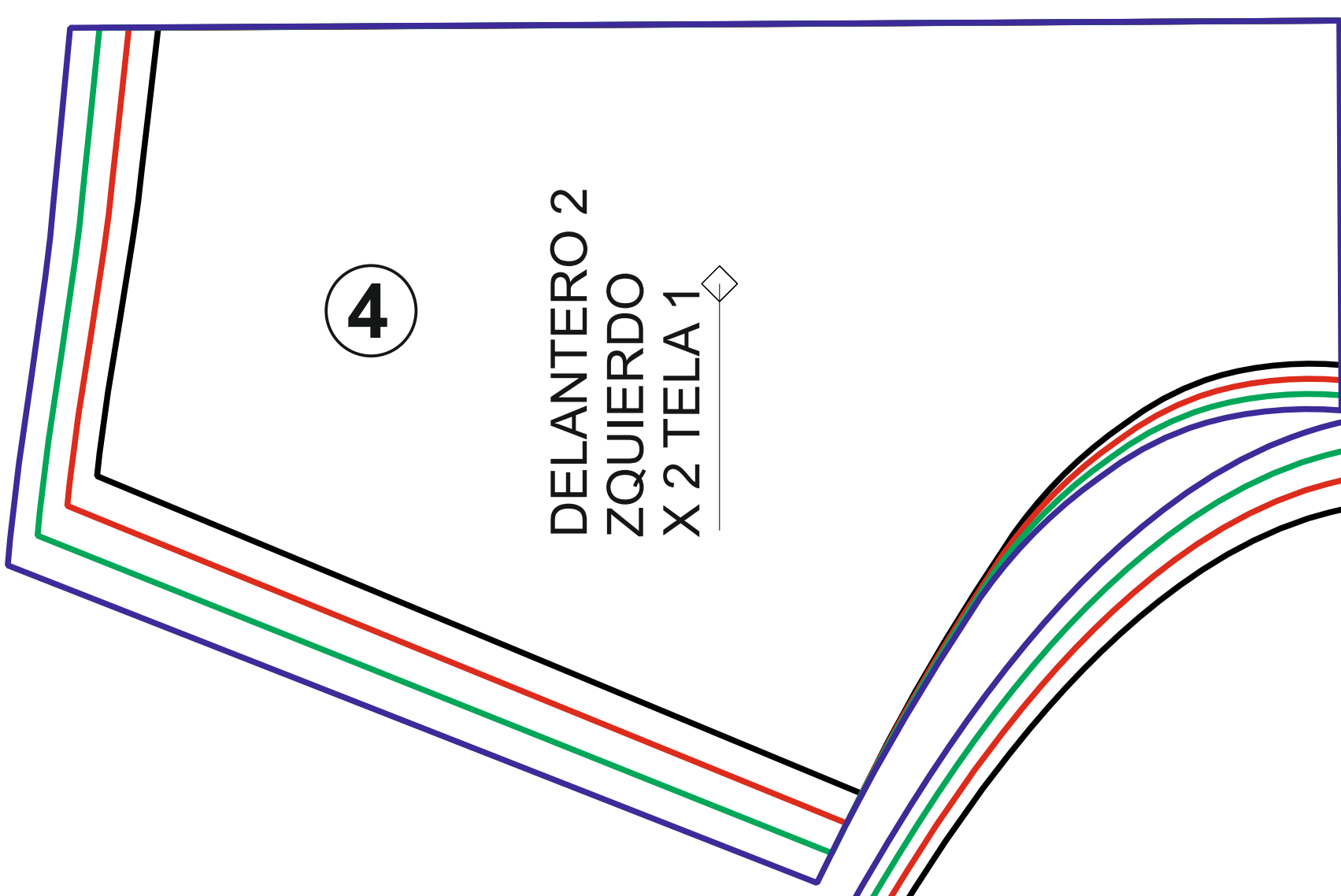

CREMALLERA